

名探偵コナンに会えるまち

Hokuei Town Guide Book

北栄町

移住ガイドブック 2026



北栄町で叶う暮らしをイメージしてみてください。

移住相談窓口

北栄町役場 大栄庁舎 観光交流課
鳥取県東伯郡北栄町由良宿423番地1 TEL:0858-37-3158 MAIL:kouryu@e-hokuei.net

北栄町ってこんなところ

人口 **13,963人** 世帯数 **5,494世帯** 令和7年10月1日現在

北栄町は、鳥取県中部に位置し、県内でも有数の農業が盛んな地域です。

気候は、比較的温暖で一年を通して四季の移り変わりを楽しめ、日本海に面した自然豊かな場所です。

スイカ、ながいも、らっきょう、ぶどうなどの栽培が盛んで、大栄西瓜はGI(地理的表示)にも登録されました。

また、北栄町では「名探偵コナンに会えるまち」づくりをしており、まちの中で「名探偵コナン」のキャラクターに会えます。「青山剛昌ふるさと館」や「コナンの家 米花商店街」など観光スポットもあり、国内外から多くの観光客が訪れています。

令和7年春に、道の駅「ほうじょう」がリニューアルオープン。令和8年以降に、町内の山陰道の全線開通工事が完了し、交通の便がさらに向上します。令和9年春頃には、「青山剛昌ふるさと館」が移転リニューアルオープン予定です。



ACCESS

JR	乗換え 倉吉駅～コナン駅(由良駅) = 約10分 米子駅～コナン駅(由良駅) = 約1時間
	大阪から倉吉へ……………特急スーパーはくと……………約3時間10分
空路 (ANA)	羽田空港から……………鳥取砂丘コナン空港まで……………約1時間15分
	羽田空港から……………米子鬼太郎空港まで……………約1時間20分
車	鳥取砂丘コナン空港から……………北栄町まで……………約45分
	米子鬼太郎空港から……………北栄町まで……………約1時間
	大阪から……………北栄町まで……………約3時間35分



由良駅周辺に、カフェ、コーヒースタンド、ハンバーガー屋、ラーメン屋など新しい飲食店がOPEN!

CONTENTS

01 北栄町の基本情報	05 おためし	09 移住定住支援
02 観光	06 住まい・病院	10 移住定住支援
03 北栄町といえば	07 子育て(支援制度)	11 新規就農
04 農業	08 子育て(園・学校)	12 新規就農

名探偵コナンに会えるまち 北栄町

北栄町は「名探偵コナン」の作者である青山剛昌氏の出身地であることから、「名探偵コナンに会えるまち」づくりを進めています。まちの中では、名探偵コナンのキャラクターに会うことができ、国内外から多くの観光客が訪れています。



Gōshō Aoyama Manga Factory 青山剛昌ふるさと館



先生の仕事部屋や
原画ギャラリーが
あります

青山剛昌先生の描く作品の世界観が体験できる！青山剛昌先生の生い立ちから作品作りの思いや夢、「名探偵コナン」をはじめとした作品の世界を体験できる世界で唯一の施設です。



「コナンの家」 米花商店街

CONAN'S HOUSE
BEIKA SHOPPING STREET

名探偵コナンに触れながら、食事や買い物が楽しめる複合施設。原作に登場する「喫茶ポアロ」をモチーフにした喫茶店のほか、名探偵コナンのキャラクターグッズ専門店を備えています。



コナン駅・観光案内所



コナン駅(JR由良駅)に併設する観光案内所では、北栄町の見どころを紹介するとともに、観光客の憩いの場となっています。



北栄町図書館



コナン駅(JR由良駅)近くに位置し、玄関口の工藤新一像や少年探偵団のオブジェなどが出迎えてくれます。館内には、貴重なセル原画やサイン色紙を展示しています。

コナン通り

コナン駅(JR由良駅)から青山剛昌ふるさと館まで全長1.4kmあります。途中には、名探偵コナンのキャラクターに出会えます。

まちの
いろいろなところで
キャラクターたちが
皆さんを
待っています！



北栄町 といえば



すいか・ながいも健康マラソン大会

本町特産のすいか・ながいも畑の丘陵と砂丘畑を駆け抜ける2コース。ゴール後は大栄西瓜とながいもトロロ汁が食べ放題!



北栄砂丘まつり

毎年8月下旬に開催し、出店やステージ、花火などが楽しめます。



由良だんじり(高江神社祭)

江戸時代の千石船の航海や年貢米の積込み作業の安全祈願を起源とする秋祭り。稚児と太鼓を乗せた屋台が練り歩きます(10月下旬)。



北条オートキャンプ場

木漏れ日と松風が爽やかで背後には日本海につながる砂丘海岸が広がります。キャンプだけでなく、道の駅で野菜を買うだけで手軽にBBQも楽しめます。



国史跡由良台場跡

幕末、外国から地域を守るため、民の力で築造した砲台場。高い技術で造られ、当時の姿そのままに残る全国屈指の西洋式台場です。現在は、文化財として大切に保管するだけでなく、親しみを持って活用していただく取り組みをしています。



くもがいやま 蜘蛛ヶ家山山菜の里

標高177.1mの山頂からは、北栄町を一望でき、眼下には日本海や北条平野が広がります。

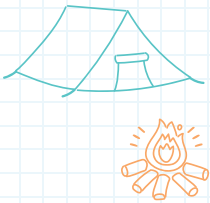

レークサイド大栄

西高尾ダム湖畔に位置し、全長80mのローラー滑り台を整備した公園。敷地内にはバーベキューハウスやグラウンドゴルフ場もあります。



お台場公園

国史跡由良台場跡に隣接する公園で、遊具やテニスコート、全面天然芝の多目的広場などがあります。

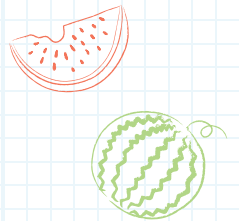

東高尾観音寺(千手観音立像)



県内最古の木造彫刻を含む国指定重要文化財2体、県指定保護文化財11体など計45体の仏像が安置されています。

北条八幡宮



北条平野を一望する八幡山に鎮座。中世武将の崇敬が極めてあつく、里見忠義奉納の棟札がある。県内屈指の古鐘を有します。

北栄町文化財キャラクター

鹿子[しかこ]

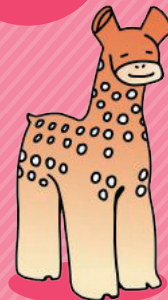

町ホームページ「鹿子の宝箱」で北栄町の文化財を紹介してるわよ。

誕生日

8月20日(ハニワの日)

特技

みんなを癒す笑顔(^^)

鹿子(しかこ)は北栄町土下で出土した鹿形埴輪。全国的にも珍しい、小鹿を表す白い斑点の鹿の子模様が特徴で、町内のお宝(文化財)をゆる〜く紹介しています。

北栄町は県内有数の『農業のまち』

北栄町は、大山の火山灰を含んだ黒ぼく畑で生産する「大栄西瓜」や、砂丘畑で生産する「ながいも・ぶどう・らっきょう」など、魅力ある農産物が生産されています。

大栄西瓜

シーズン/6月~7月



市場で信頼の高い国内有数のブランド「大栄西瓜」は、糖度の高い高品質の大玉スイカ。令和元年度にはGI(地理的表示)登録もされています。



シーズン/通年

砂丘ながいも

やわらかな砂地の中で伸び伸び成長する砂丘ながいもは、栄養満点の高級食材。「ながいも」と「いちよういも」を交配した粘りの強い「ねばりっこ」もおすすです!

砂丘ぶどう

シーズン/
7月~9月



砂丘畑特有の朝夕の寒暖差が甘さ抜群のぶどうを育てる。甘味と酸味のバランスが良い大粒ぶどう「巨峰」をはじめ、「デラウェア」「シャインマスカット」「ピオーネ」などを栽培。

らっきょう

シーズン/5月~6月



シャキシャキとした歯切れの良さと血液サラサラ効果あり!!



トマト

シーズン/8月~11月

黒ぼく大地で育った酸味が少なく甘みの強い中玉トマトです。皮が薄くて口当たりが良く、食べやすいです。

北栄町ふるさと納税のご紹介

北栄町を味わえる商品が豊富に揃っています。ぜひ一度、お試しください。



▲北栄町ホームページ

道の駅大栄・道の駅ほうじょう

毎日たくさんの新鮮な野菜が販売されており、地元住民や観光客の方で賑わっています。



道の駅 大栄



道の駅登録第1号の道の駅です。新鮮な野菜や果物、さまざまな加工品、名産品、地酒など多数取り揃えています。

北栄町のお野菜 魅力ポイント

- 1.とにかく新鮮で美味しい
- 2.驚くほどお手頃価格!
- 3.新鮮な野菜をたくさん食べれるのは健康的で気持ちもハッピー



道の駅 ほうじょう



令和7年4月にリニューアルオープン。農産品直売所や土産物コーナーをはじめ、フードコートやバーカリー、屋内キッズコーナーも完備され、子どもからお年寄りまで楽しめます。

北栄町を ちょっぴり おためし



酒造・醸造 見学

梅津酒造(有)

江戸時代から続く老舗造り酒屋
(日本酒・焼酎・梅酒)
北栄町大谷1350 TEL:0858-37-2008

酒造見学、
試飲が
できます

(株)北条ワイン醸造所

創業1944年の老舗ワイナリー
北栄町松神608 TEL:0858-36-2015

ワイナリー・
ぶどう畑見学が
できます

※詳しくは、各店舗のホームページをご覧ください。

観光農園

※詳しくは、北栄町観光協会のホームページをご覧ください。

いちご	北栄ドリーム農場	3月下旬~5月中旬
らっきょう	あおがめ農園	5月下旬~6月中旬
プラチナコーン	ファーム山脇	7月中旬~8月上旬
青パパイヤ	浜本ファームの砂丘パパイヤ	9月中旬~11月下旬
りんご	阪本観光りんご園	10月上旬~11月下旬



民泊・ゲストハウス

現在、町内には4軒の民泊施設やゲストハウスがあります。北栄町へお越しの際は、ぜひご利用ください。



● 民泊萬屋
(北栄町由良宿1159)
JR由良駅から徒歩8分
TEL:090-2296-2329



● guest houseたなかそう
(北栄町北尾199-3)
JR下北条駅から徒歩9分
TEL:080-6246-3009



● 民泊MOKUBA
(北栄町由良宿406-11)
JR由良駅から徒歩4分



● 民泊お宿ほたる
(北栄町曲446-4)
JR下北条駅から徒歩18分

移住者のメッセージ 大阪府から1ターン移住 前さん



<移住のきっかけ>
祖父母や親戚から届く野菜や果物が美味しかったことが心に残っており、大人になって、農業をしたいと考えていたところ、北栄町地域おこし協力隊に採用されたことを機に北栄町へ移住しました。
<現在に至るまで>
地域おこし協力隊として、(株)北栄ドリーム農場でイチゴ栽培・出荷を行い、農業を3年間経験し、現在はアグリスタート研修(親方就農)の研修生として、町内で2年間ぶどう栽培技術を学んでいます。
今後は、新規就農をして、将来的には自分の農園を持ち、唯一無二の美味しいぶどうを作り、鳥取県で農業をする仲間を増やしていくことが目標です。

「お手伝い」と「旅」を 組み合わせた、マッチングサイト

おてつたび

県外の方と北栄町を、お手伝いを通じて繋ぐ「おてつたび」を活用し、新たな発想や繋がりを創出し、魅力・活力あるまちづくりを目指しています。

地域へ行きたい若者



・人となり
・得意なスキル
・興味関心 など

「情報登録」

おてつたび



困っている地域



・日時
・報酬
・お手伝い内容

北栄町の事業者が登録しています。
詳しくは、「おてつたび」ホームページをご覧ください。

住まい・病院

北栄町空き家情報バンク (賃貸・売買)

「空き家物件」情報を町ホームページに掲載しています。
物件は、賃貸・売買の物件があります。

空き家情報バンクページ



空き家情報バンクイメージ



おためし住宅

北栄町に移住を検討している方を対象に「おためし住宅」をご用意しています。



利用目的 北栄町の気候や風土を体験、
就職活動、住宅探しなど

体験期間 2泊3日以上、3カ月以内

利用料金 おためし住宅体験料
1,000円/日、
光熱費600円/日



病院マップ

北栄町内

診療所: 3か所(うち眼科1か所)

歯科診療所: 3か所



救急病院一覧

① 高見医院	北栄町国坂720	0858-36-2011
② 宮川医院	北栄町瀬戸45-2	0858-37-2038
③ 武信眼科	北栄町由良宿1624-1	0858-37-5722
④ えりい 歯科クリニック	北栄町弓原293-2	0858-36-6560
⑤ 仲歯科医院	北栄町由良宿1144-1	0858-37-2174
⑥ 橋本歯科医院	北栄町由良宿552-10	0858-37-2013

周辺市町村の病院へのアクセス良好です。

子育て (妊娠・出産・子育て)

妊娠・出産・子育ての切れ目ない支援を行うため「北栄町版ネウボラ」を設置し、専任の保健師がみなさんをサポートします。



※ネウボラ

フィンランド語でアドバイスを受ける場(neuvo=アドバイス・la=場所)の意味です。

ネウボラには、母子保健コーディネーターとして専任の保健師を配置しています。母子健康手帳を交付し、妊娠期から出産・子育てに関する相談支援を行いますので、お気軽にご利用ください。(教育総務課「子育て世代包括支援センター」)



健

特別医療費

医療費を全額助成します。
【対象】出生から18歳までの子ども

健

不妊治療費の助成

不妊治療をされる方に治療に応じて上限20万円補助します。(最大12回まで)

健

妊婦健診の助成

妊娠中の方は妊婦一般健診が最大14回無料。

健

妊婦歯科検診の助成

妊娠中の方は歯科検診を1回無料で受けることができます。

ネ

妊婦のための支援給付

母子手帳交付時と出産予定日の8週間前の妊婦を対象に給付金を支給します。
妊婦給付認定申請:5万円
胎児の数の届出:妊娠後期に胎児一人あたり5万円

図

マタニティーファーストブック事業

【対象】妊娠中の方
妊婦向け絵本1冊と赤ちゃん絵本1冊を無償提供

健

出産育児一時金

国民健康保険に加入している方が出産された際、出生児1人につき50万円支給します。

ネ

ぷくぷく子育て支援給付金 (北栄町出産祝い給付金)

乳児のいる世帯に、子育て世代の経済的な負担の軽減を図るため、北栄町公共ポイント(ほくほくカードポイント)50,000ポイントを給付します。

ネ

ゴミ袋無料配布

町指定ゴミ袋(大)を50枚無料配布します。
【対象】乳児のいる世帯

教

育児パッケージはじめて箱

安心して出産を迎えていただけるよう育児に役立つ楽しいグッズをプレゼントします。
【対象】北栄町で生まれた赤ちゃん

図

ブックスタート事業

乳児健診時に、読み聞かせを実施し、絵本と絵本バックをプレゼント。数種類の中から選んだ絵本1冊を無償提供します。

健

産後健診の助成

産後健康診査費を助成します。
・産後おおむね2週間、おおむね1か月の各1回ずつ
・1人につき2回以内
・1回につき5,000円が上限
※要受診票 ※里帰りの費用は償還払いで対応

健

新生児聴覚検査の助成

新生児期に実施する聴覚検査を助成します。
・1人につき1回分
・1回につき2,000円が上限
※要受診票 ※里帰りの費用は償還払いで対応

教

幼児教育・保育の無償化

こども園、保育所の保育料を無償化します。
【対象】・3~5歳児のクラス
・住民税非課税世帯の0~2歳児

教

保育料の軽減・減免制度

所得等に応じて保育料を軽減します。
・住民税非課税世帯は無料
・第2子は半額~無料
・第3子以降は無料
【対象】ひとり親世帯等・多子世帯・住民税非課税世帯

教

在宅育児世帯給付金支援事業

こども園等を利用しない子育て世帯に対し、給付金を支給します。
【対象】乳幼児1人につき1か月あたり最大30,000円

健

任意予防接種費用助成

予防接種に係る費用の一部を助成します。
【対象】
・インフルエンザ:生後6か月~中学生(小学生以下は2回まで) 1,500円/回
・おたふくかぜ:1歳~就学前の幼児 3,000円/回 1回まで

教

小中学校等入学祝い金支給事業

入学祝い金を支給します。
【対象】小・中学校に1年生として入学した児童・生徒の保護者
小学校1人あたり10,000円
中学校1人あたり30,000円

担当課

健 健康推進課0858-37-5867

ネ 教育総務課ネウボラ0858-37-3224

教 教育総務課0858-37-5870

図 図書館0858-37-5515

子育て (北栄町内のこども園・保育所・小学校・中学校)

北栄町では、安心して子どもを産み、育てることのできる地域を目指し、相談・情報提供窓口の充実をはじめとしてさまざまな子育て支援の取り組みを行っています。

こども園・保育所



1
北条こども園
北栄町国坂680 / TEL 0858-36-2009



2
大誠こども園
北栄町瀬戸38-1 / TEL 0858-37-2263



3
由良こども園
北栄町由良宿1802-1 / TEL 0858-37-2203



4
社会福祉法人みどり会 **北条みどりこども園**
北栄町江北484-3 / TEL 0858-36-4213



5
北栄町社会福祉協議会 **栄保育所**
北栄町下種373-4 / TEL 0858-37-2626

特別支援学級
障がいのある子どもに応じた教育を行うため、障がい種別ごとに少人数学級を編成しています。1学級あたりの児童数は最大7名。担任は基本的には1人。複数の学年の児童・生徒が在籍します。

小学校・中学校



6
北条小学校
北栄町国坂680番地 / TEL 0858-36-2063



7
大栄小学校
北栄町由良宿213番地 / TEL 0858-37-2041



8
北条中学校
北栄町土下100番地1 / TEL 0858-36-4800



9
大栄中学校
北栄町由良宿340番地 / TEL 0858-37-2024

※小学校においては、遠距離通学児童にはスクールバスの運行をしています。



家庭と地域で育む教育の推進

学校と地域が一体となって子どもたちを育てていくコミュニティ・スクールを導入し、子どもたちが地域のよさに触れ、いろいろな人と交流する取り組みを進めています。

移住定住支援

「移住や起業・創業」を応援する支援も充実しています。

観 鳥取県移住検討者来県費用補助金

北栄町へ移住を検討し、おためし住宅の利用や体験会の参加などをする方へ交通費・宿泊費の一部を補助します。

対象者：鳥取県外在住者の最大3名

補助額：交通費は最大40,000円(助成率1/2)、
宿泊費上限3,000円

観 お試し滞在補助金

北栄町へ移住を検討し、町内の民泊やゲストハウスに1週間程度滞在する方の宿泊費の一部を補助します。

補助額：宿泊費の2泊目から5泊分の半額を補助
(上限3,000円/日)

※鳥取県移住検討者来県費用補助金との併用

企 結婚新生活支援補助金

結婚を機に新たに住宅を購入、賃借する際に要する費用で、住宅の購入費、賃料等を補助します。

対象者：夫婦ともに39才まで

補助額：最大60万円

観 移住者住宅取得支援補助金

移住者に対し、定住に必要な住宅の取得に要する経費の一部を補助します。

対象者：町外からの転入者

補助額：【基本額】最大50万円、

【若年層加算】上限200万円(対象経費の5%)

観 定住者住宅取得支援補助金

定住に必要な住宅の取得に要する経費の一部を補助します。

対象者：町内者(45歳まで)

補助額：最大50万円(対象経費の5%)

観 空き家利活用流通促進事業補助金

空き家の改修に必要な経費を支援します。

対象者：所有者、利用者

補助額：上限90万円(費用の1/2)

観 IJUターン空き家改修支援事業補助金

空き家の改修に必要な経費を支援します。

対象者：所有者、利用者(賃貸)

対象物件：北栄町空き家バンクに登録の空き家で入居者が決定している物件

補助額：上限100万円(費用の1/2)

環 住宅省エネルギー改修促進補助金

住宅の断熱改修などに係る費用の一部を補助します。

対象工事：①ZEH基準改修工事

②省エネ基準改修工事

対象者：自ら居住する町内の住宅

補助額：①上限70万円(対象経費の4/5)

②上限50万円(対象経費の1/3)

環 創エネルギー等設備設置費補助金

設備の工事費等の一部を補助します。

対象者：町内者、事業者(法人町民税の登録をしている)

対象工事：①太陽光発電システム

②定置用蓄電池

③電気自動車等充給電設備(V2H)

④HEMS(家庭用エネルギー管理システム)

補助額：①36,000円/kWまたは対象経費の1/3(上限180,000円)

②70,000円/kWhまたは対象経費の1/3(上限400,000円)

③対象経費の1/3(上限400,000円)

④定額20,000円

地 住宅耐震改修補助金

耐震診断の結果、倒壊の可能性があると判断された住宅の耐震改修等に係る費用を補助します。

補助額：①耐震設計：上限16万円(対象経費の1/2)

②耐震改修：上限140万円(対象経費の4/5)

③ブロック塀除去：上限60万円(対象経費の2/3)

④ブロック塀改修：上限25万円(対象経費の2/5)

担当課

観 観光交流課0858-37-3158

企 企画財政課0858-37-5864

環 環境エネルギー課0858-37-3116

地 地域整備課0858-37-3117

創業・起業向け支援

「移住や起業・創業」を応援する支援も充実しています。

北栄町創業支援事業補助金

【補助内容】北栄町内で創業する際の初期費用(要件:開設経費50万円以上)

【対象者】新規創業者(事業を営んでいない個人または設立1年未満の法人)

北栄町由良宿まちづくり活性化支援事業補助金

【補助内容】由良宿指定地域で対象業種を創業する際の初期費用(要件:開設経費50万円以上)

【対象業種】宿泊業、飲食サービス業、各種商品小売業、織物・衣服・身の回り品小売業、飲食料品小売業、その他観光振興に資するもの

【対象者】(1) 新規創業者(事業を営んでいない個人または設立1年未満の法人)

(2) 第二創業者(すでに指定地域で事業を営んでいて、現在の事業と異なる事業を創業するもの)

(3) 新たに指定地域に創業するもの(すでに域外で事業を営んでいて、新たに域内に創業するもの)

区分	補助率	補助限度額	補助対象経費の例・備考
①事業所開設支援事業	1/2	創業支援 最大150万円 由良宿まちづくり 最大200万円	改修工事費、開業までの事務所賃借料、備品購入費(消耗品、汎用性の高いもの除く)等
②経営支援事業	1/2	50万円	経営指導、展示会の出展費、販促費用等
③雇用促進事業	10/10	30万円×3人	町内在住者を新たに常用雇用し、6ヶ月以上の継続雇用した場合

※その他の条件もあります。ご利用を希望される場合は、事前にお問い合わせください。

【問合せ先】産業振興課 TEL:0858-37-3153



就農

地域おこし協力隊(任期:最大3年間)

- イチゴ産地化**.....イチゴの栽培やPR活動(受入先:㈱北栄ドリーム農場)
- ブドウ産地活性化**.....ワイン用ブドウの栽培やPR活動(受入先:㈱北条ワイン醸造所)
- 花だん苗産地活性化**.....花だん苗と花きの栽培やPR活動、地域と連携してイベントを開催(受入先:花だん苗農家の多い地区)

募集情報については、
産業振興課
(TEL:0858-37-3153)へ
お問い合わせください。



北栄町のサポート

北栄町新規就農者 移住支援給付金事業

町外から移住の新規就農者で、借家
住まいの方
1年間で最大36万円交付します。

就農応援交付金

認定新規就農者が、就農初期に係る
資金に活用できる交付金。3年間で最
大360万円交付します。
※3年間:月額10万円

就農条件整備事業

認定新規就農者が必要な機械・施設
を整備する場合、最大800万円補助
します。

親元就農促進支援交付金

認定農業者等が、将来経営を移譲する
予定の3親等以内の親族に対して、栽培
技術や経営ノウハウ等の研修を実施す
る場合、最長2年間で月額10万円交付。

北栄町の主な経営作物

●10a当たりの経営試算(例)

品目	収量	粗収益(円)	経営費(円)	所得(円)	所得率(%)	労働時間(時間)
スイカ	5,440kg	995,520	709,594	285,926	29	199
らっきょう	1,600kg	1,033,028	811,713	221,315	21	283
ながいも(ねばりっこ)	3,200kg	1,451,800	1,061,278	390,522	27	327
ぶどう(ピオーネ)	1,500kg	1,800,000	1,261,986	538,014	30	434

●新規就農者の経営試算(就農5年後)の例

[参考]

経営類型	作目・規模	粗収益(A) (千円)	経営費(B) (千円)	農業所得 (C:=A-B) (千円)	所得率 C/A(%)	想定初期 投資(千円)
白ねぎ(周年・砂畑)	夏ねぎ20a、秋冬ねぎ40a、春ねぎ30a	9,464	6,521	2,943	31	11,732
スイカ+チンゲンサイ+キャベツ	スイカ(ハウス30a、大型30a、前進中型30a)、 チンゲンサイ15a(ハウス)、キャベツ30a	12,371	9,582	2,789	23	15,482
スイカ+ストック+キャベツ	スイカ(ハウス18a、大型30a、前進中型30a)、 ストック18a、キャベツ20a	11,925	8,719	3,206	27	11,972
ブロッコリー	初夏ブロッコリー1ha、秋冬ブロッコリー4ha	14,529	11,649	2,880	20	14,432

※経営試算は、農地の条件や栽培技術の習熟度により変わります。

(1a=100㎡、1ha=10,000㎡)

就農・営農相談会

対象

- 本町で独立就農・親元就農(親のみ可)・
雇用就農・退職後就農を希望する方
- 農業経営相談を希望する方
(既に農業に従事している方)

内容

- ①就農に向けた研修・支援制度説明
- ②生産部・農業法人等PRタイム
- ③個別相談会(相談ブース)

出展ブース (予定)

西瓜・長芋・花卉・ぶどう生産部 他

大栄西瓜・長芋 新規就農産地体験会

対象

■北栄町で就農を検討されている方

内容

すいか・長芋の収穫体験、
選果場の見学、産地案内、
就農に向けた研修・支援制度の説明、
生産者との交流(昼食を用意)

【主催】大栄西瓜組合協議会
JA鳥取中央長芋生産部

大栄西瓜選果場 見学ツアー



【主催】大栄西瓜組合協議会
【お問合せ】北栄町産業振興課
TEL:0858-37-3152



就農

北栄町では、IJUターンによる新規就農者の受入、育成を図っています。
これから就農を考えている方に、安心して農業を始められるよう支援する制度があります。
この支援を活用し独立就農への第一歩を踏み出してください。

就農までの流れ

※独立就農を目指す場合は自己資金が必要です。北栄町では200~300万円を目安としてお伝えしております。
※下記はあくまで就農までの流れの一例であり、希望や条件、時期等によっては内容が変更されます。

1 栽培品目を決定しよう！

まずは栽培する作物を決めます。作物は季節などによって生産時期が決まっており1年中生産できるわけではないので、一般的には栽培ができない期間は他の作物を育てます。

例 大栄西瓜【6月~7月】▶トマト【9月~11月】 ねばりっこ(長芋)【10月~12月】▶らっきょう【5月~6月】

移住先で品目を選ぶのではなく、
作りたい作物から移住先を
選ぶ方がモチベーションも
続くかもしれませんね

2 最初は初期研修を受けよう！

まずは研修を受け、農業について学びます。農業未経験者の方はここで基礎を身に付けましょう。

アグリチャレンジ科研修 4か月

※農地を借りるには実践研修を受ける必要があり、その実践研修を受ける為に必要な知識・技能を習得する為の研修です。

公共職業訓練として4か月間農業の基礎知識のほか実践に活かせる基本技能を習得するための研修

3 基礎知識が身に付いたら、次は実践研修！

初期研修を踏まえた上で行う、農業経営の基礎知識や実際の農作業を含めた実践的な研修です。

※農業法人等での研修、就業経験等により必要な知識・技能があると認められた場合は、上記アグリチャレンジ科研修等を受講する必要なく直接応募できます。

アグリスタート研修 1年~最長2年

- 集合研修: 経営者としての心構え、農村での暮らし、農業の基礎等必須事項の習得のための研修
- 実務研修: 研修指導農家での実践農業技術、経営ノウハウの習得のための研修

※アグリスタート研修等を受けないと農地を借りることができません。

4 就農計画を作成しよう！

町から認定新規就農者の認定をされなければ補助が受けられません。就農計画(就農してから5年間の経営計画)を作成して、認定新規就農者の資格を手に入れましょう。また、この段階で借農地のリストアップを行いましょう。(農業委員会で農地の賃貸・売買等を行っています。)

5 就農準備をしよう！

助成制度を活用して、作物の生育に必要な機械や施設を整備しましょう。

6 独立就農開始！

※上記以外にも、雇用就農(働きながら栽培品目に関する実施経験を積む)等もされます場合があります。

上記の流れで行くと、研修等を行い3~4年で独立就農となります。



令和6年度 主な農産物の 作付面積と販売実績

	作付面積	販売実績
スイカ	155ha	約22億4千万円
長芋	30ha	約4億3百万円
ぶどう	21ha	約2億1千万円
らっきょう	52ha	約4億1千万円

農作物カレンダー

	4月			5月			6月			7月			8月			9月			10月			11月			12月			1月			2月			3月		
	上	中	下	上	中	下	上	中	下	上	中	下	上	中	下	上	中	下	上	中	下	上	中	下	上	中	下	上	中	下	上	中	下	上	中	下
らっきょう						収穫									植付け																					
スイカ			仕立管理・交配				収穫	選果場																												準備
ながいも							片付け	準備・播種	栽培管理																		収穫									
白ネギ			春ねぎ							夏ねぎ																	秋冬ねぎ									
ぶどう						栽培管理			収穫																		剪定、被覆剥									
プロックリー												定植・管理															収穫									
花卉(ストック)															栽培管理												収穫									
中玉トマト						収穫				管理								収穫									管理									
ごぼう	収穫		播種																														収穫			
梨(二十世紀梨)			小袋掛												収穫																					